



AULARIO "CARMELO GARCIA BARROSO" EN EL CAMPUS DE JEREZ DE LA UNIVERSIDAD DE CADIZ

1997

Planho inicia su actividad

1999

Hospital Campus de la Salud en Granada.
Primer Hospital de nueva planta.

2002

Hospital de Tomelloso.
Primer hospital fuera de Andalucía.

2003

Hospital de la Arrátxaca.
Primera gran reforma en hospitales

2004

Plan de Ordenación Hospital Torrecardenas. El mayor Plan de Ordenación Funcional.

2007

Hospital de Nicaragua.
Primer Hospital Internacional

2010

Facultad de Documentación, Farmacia y Escuela Politécnica.
Primeros edificios universitarios

2014

Al Salam Hospital Alkhubar KSA
Primer hospital en Medio Oriente. Arabia Saudí

2019

Hospital de Viljandi. Estonia
Primer hospital en Norte de Europa.

2020

Rehabilitación integral del Edificio el Olivillo.
Universidad de Cádiz

planho

PLANHO somos una empresa de arquitectura con más de 35 años de experiencia en el diseño global de hospitales.

Tenemos una amplia experiencia en todo el campo de edificios institucionales y cualquier otro que reúna condiciones de complejidad técnica y funcional, no en vano **PLANHO** empezó su andadura en hospitales y laboratorios y desde este campo se ha expandido a diferentes ámbitos de la arquitectura y la ingeniería.

Cubrimos todos los aspectos técnicos necesarios desde la planificación hasta el equipamiento y diseño interior, pasando por todo lo relacionado con el proyecto técnico y la dirección y gerencia de obras.





PARCELA: 105,704 m²

CONSTRUCCION: 46,997 m²

ENSEÑANZA: 27,919 m²

APARCAMIENTO: 14,439 m²

OBR. URB. INT: 4,639 m²

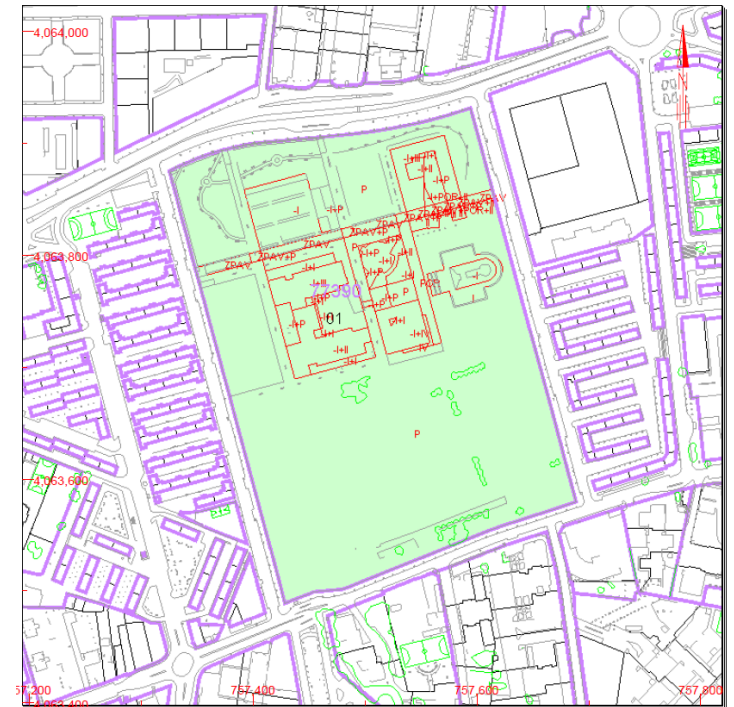

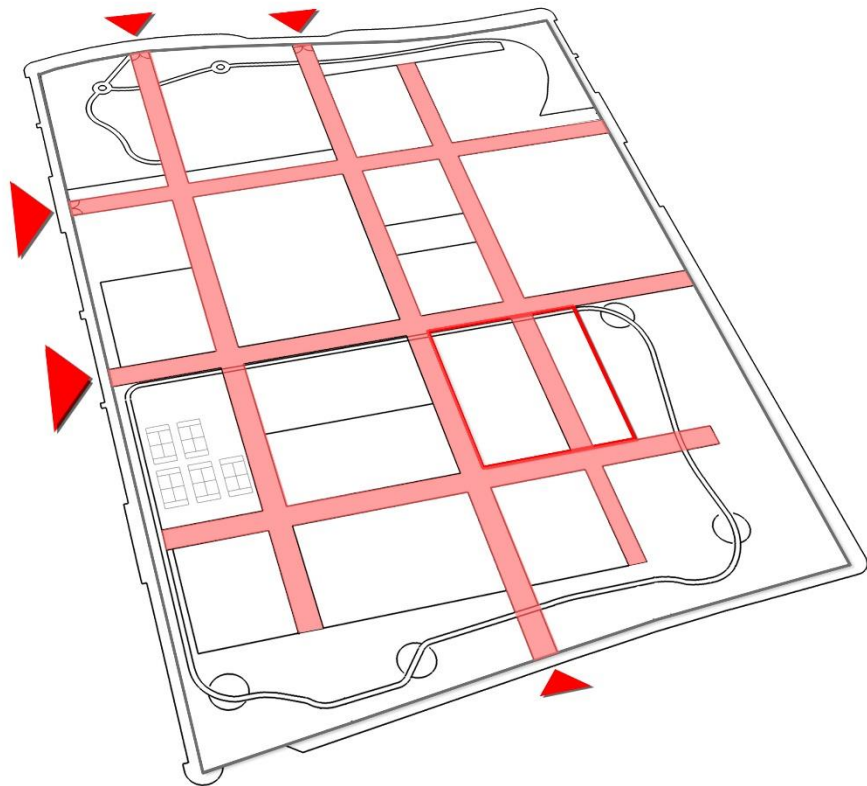

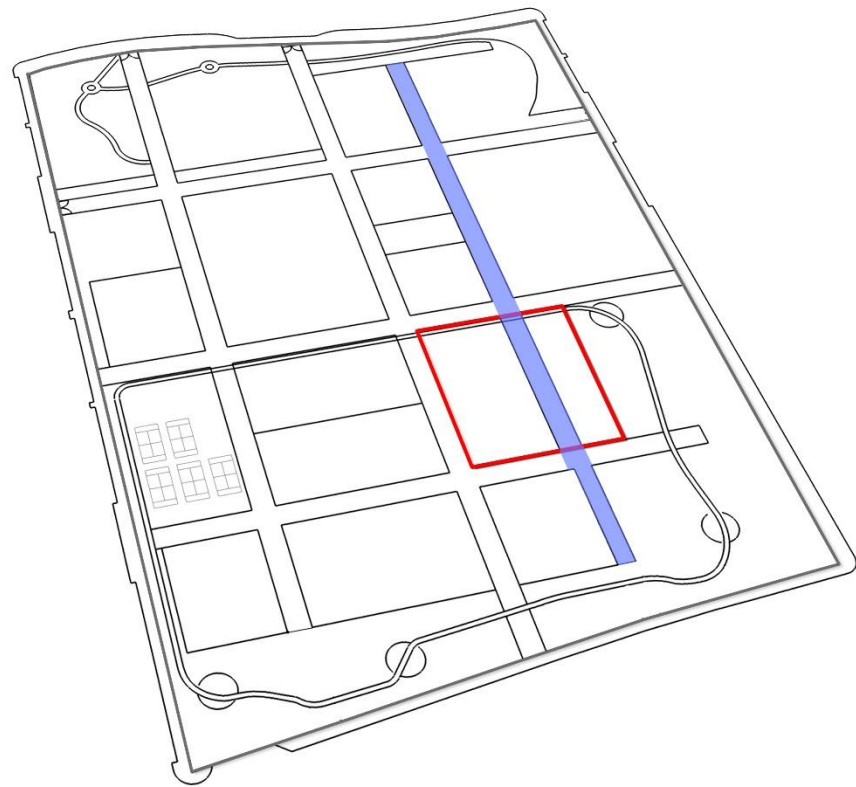

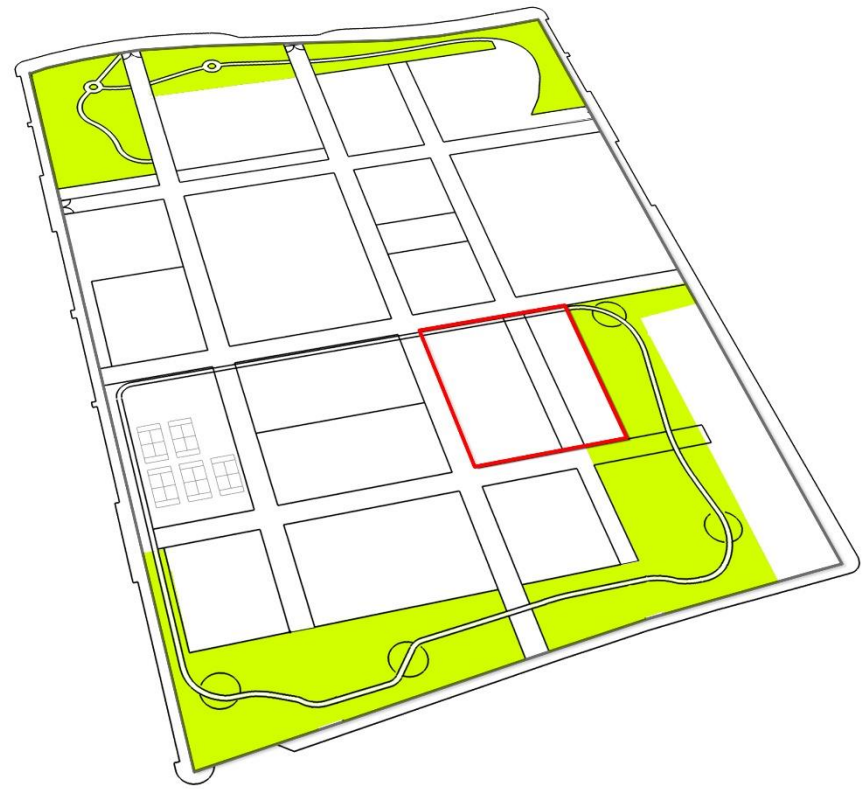

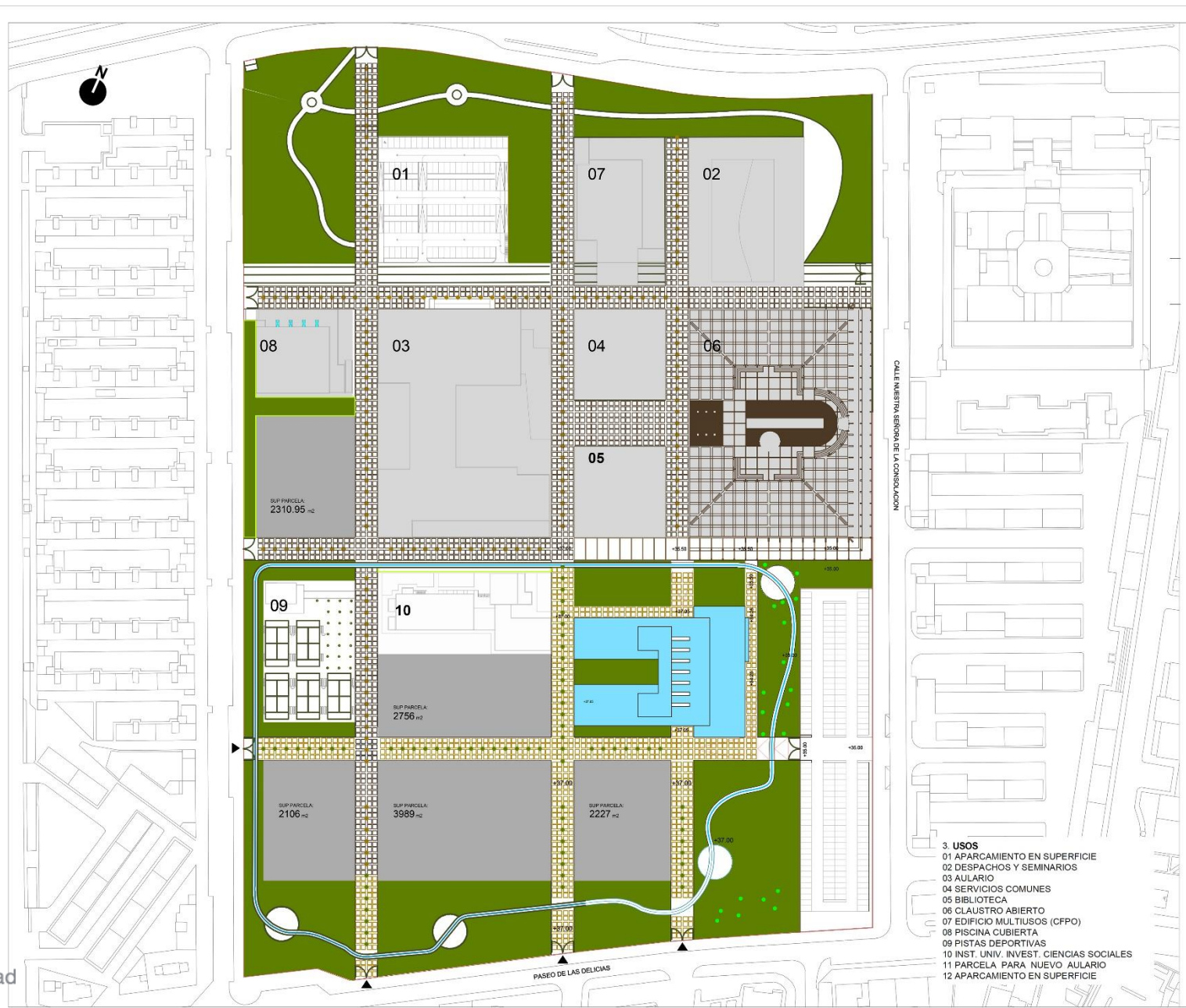

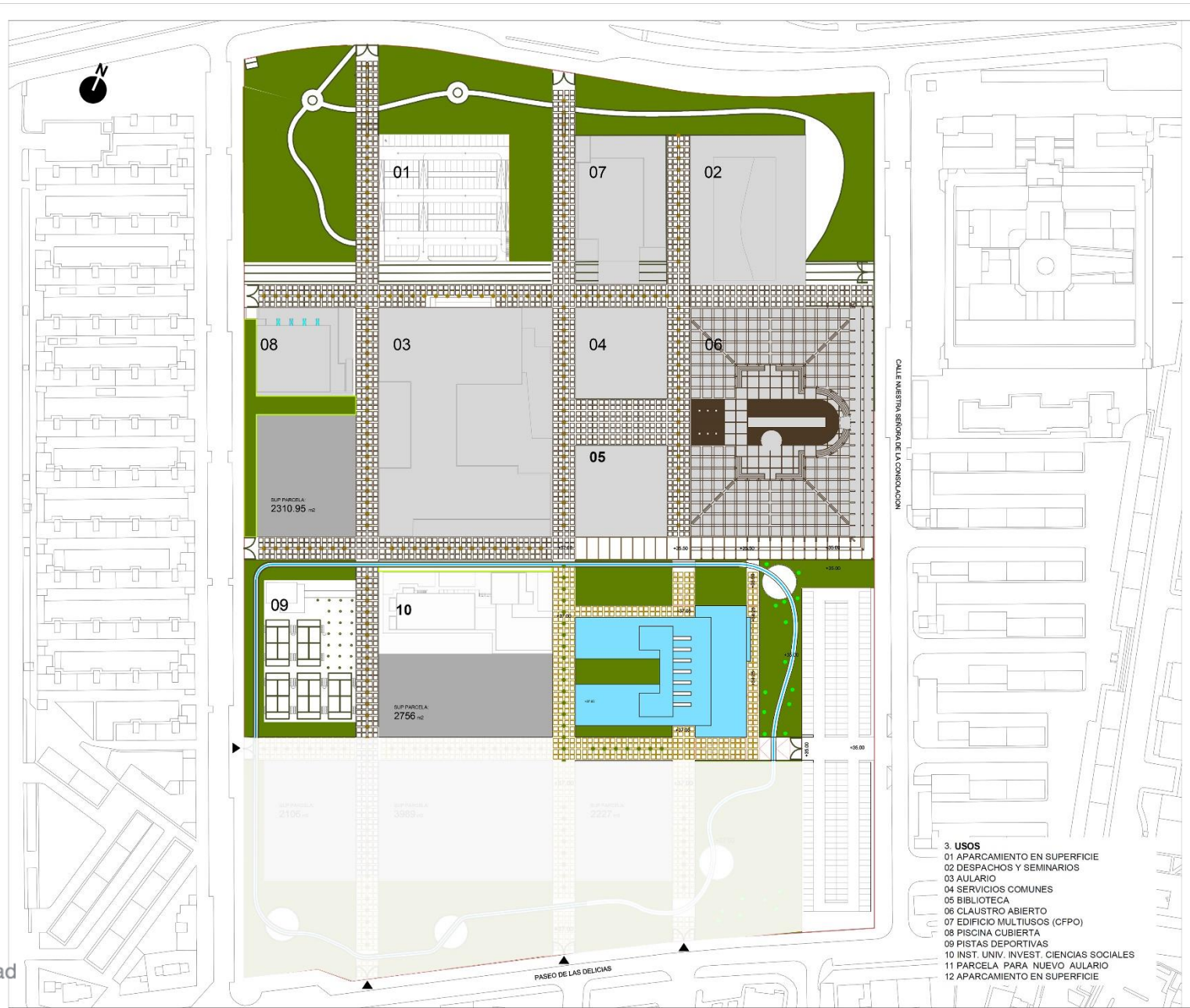

- 3 USOS**
- 01 APARCAMIENTO EN SUPERFICIE
 - 02 DESPACHOS Y SEMINARIOS
 - 03 AULARIO
 - 04 SERVICIOS COMUNES
 - 05 BIBLIOTECA
 - 06 CLAUSTRO ABIERTO
 - 07 EDIFICIO MULTUSOS (CFPO)
 - 08 PISCINA CUBIERTA
 - 09 PISTAS DEPORTIVAS
 - 10 INST. UNIV. INVEST. CIENCIAS SOCIALES
 - 11 PARCELA PARA NUEVO AULARIO
 - 12 APARCAMIENTO EN SUPERFICIE



Google Earth

| | |
|-----------------------------|-------|
| SUPERFICIE DOCENTE | 4.755 |
| SUPERFICIE TECNICA SOTANO | 546 |
| SUPERFICIE TECNICA CUBIERTA | 497 |

| PROGRAMA FUNCIONAL. DOTACIONES BASICAS | PROYECTO | | |
|--|----------|---------|---------------|
| | UDS | PUESTOS | TOTAL PUESTOS |
| SALA CONFERENCIAS 150 M2 (125P?) | 1 | 400 | 400 |
| SALA MULTIUSOS 250 PUESTOS | | | |
| AULAS INFORMATICA 30/50 PU 120 M2 | 2 | 48 | 96 |
| LABORATORIOS IDIOMAS 30/50 PU 120 M2 | 1 | 64 | 64 |
| LAB SIM ENFERMERIA 30 PU 75 M2 | 1 | 50 | 50 |
| AULAS GRANDES 250 PU 315 M2 | 1 | 220 | 220 |
| AULAS MEDIANAS 125 PU 155 M2 | 6 | 125 | 750 |
| | 1 | 110 | 110 |
| AULAS/SEMINARIOS 75 PU 95 M2 | 5 | 75 | 375 |
| TOTAL ALUMNOS | | | 2.065 |



- PLANTA BAJA**
- SALON ACTOS 400 p.
 - AULA GRANDE 220 p.
 - AULAS MEDIANAS 7x125 p.
 - AULAS INFORMÁTICA 2x48 p.
 - LABORATORIO IDIOMAS 64 p.





PLANTA ALTA

- AULAS/SEMINARIOS 5x75
- AULAS/SEMINARIOS 1x110
- AULA LAB SIM 1x50
- AREA DE SIMULACION

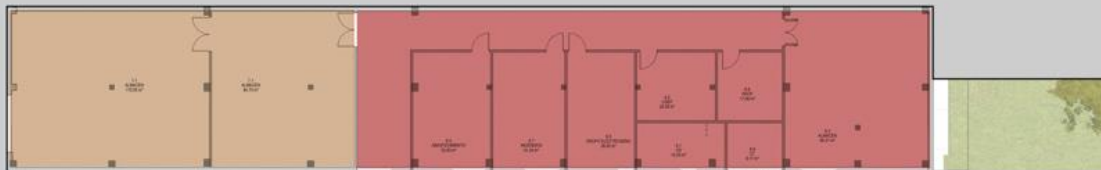
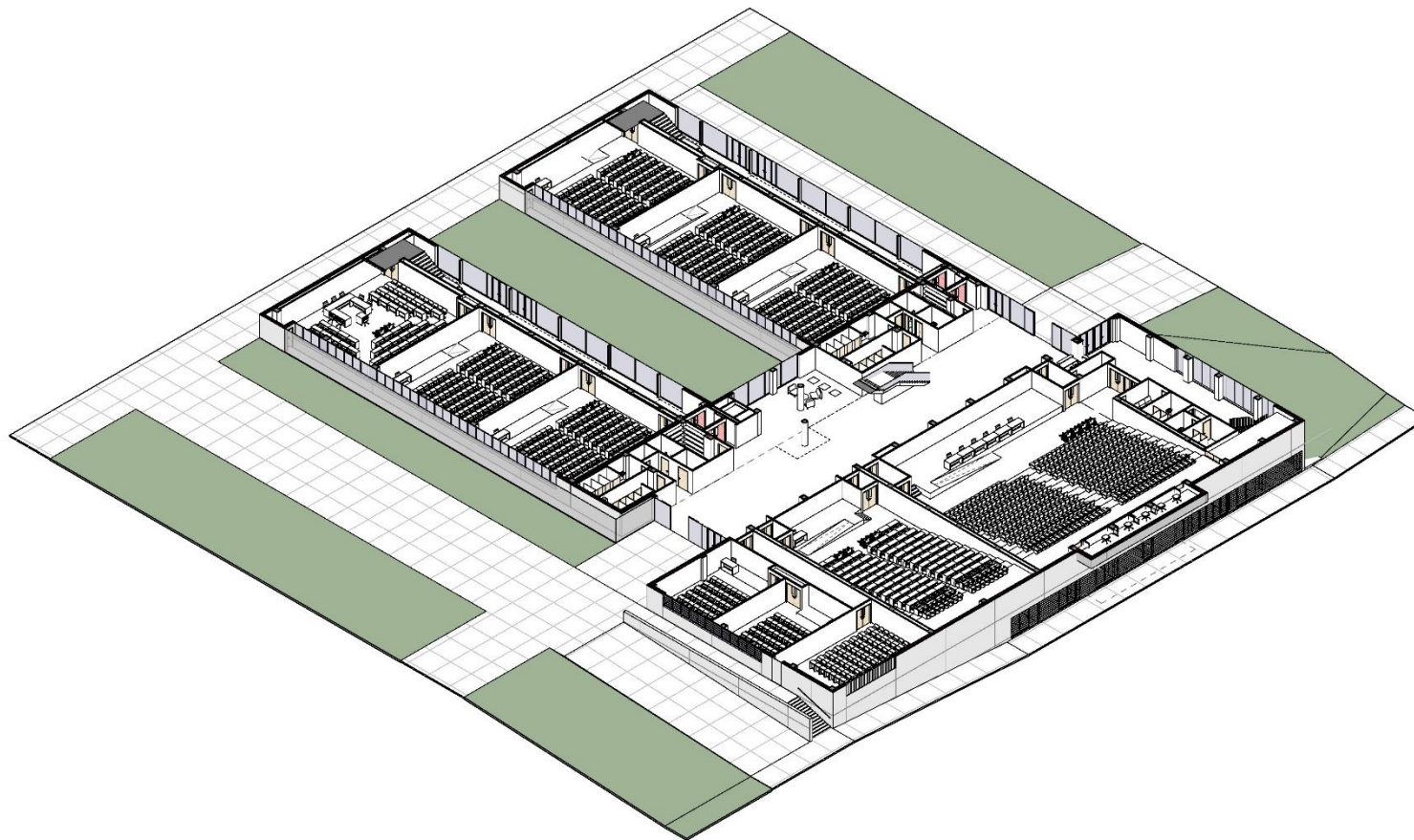



ALZADO SUR



SECCION LONGITUDINAL VESTIBULO

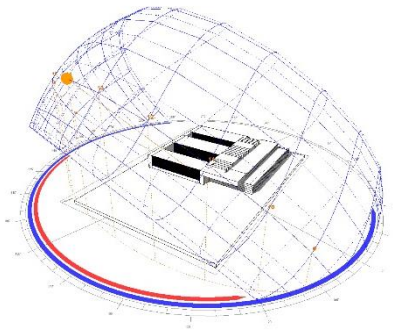



SALÓN DE ACTOS



AULARIO "CARMELO GARCIA BARROSO" EN EL CAMPUS DE JEREZ DE LA UNIVERSIDAD DE CADIZ.





AULARIO "CARMELO GARCIA BARROSO" EN EL CAMPUS DE JEREZ DE LA UNIVERSIDAD DE CADIZ.





Universidad
de Cádiz

planho

Gracias por su atención



Universidad
de Cádiz



AULARIO "CARMELO GARCIA BARROSO" EN EL CAMPUS DE JEREZ DE LA UNIVERSIDAD DE CADIZ.